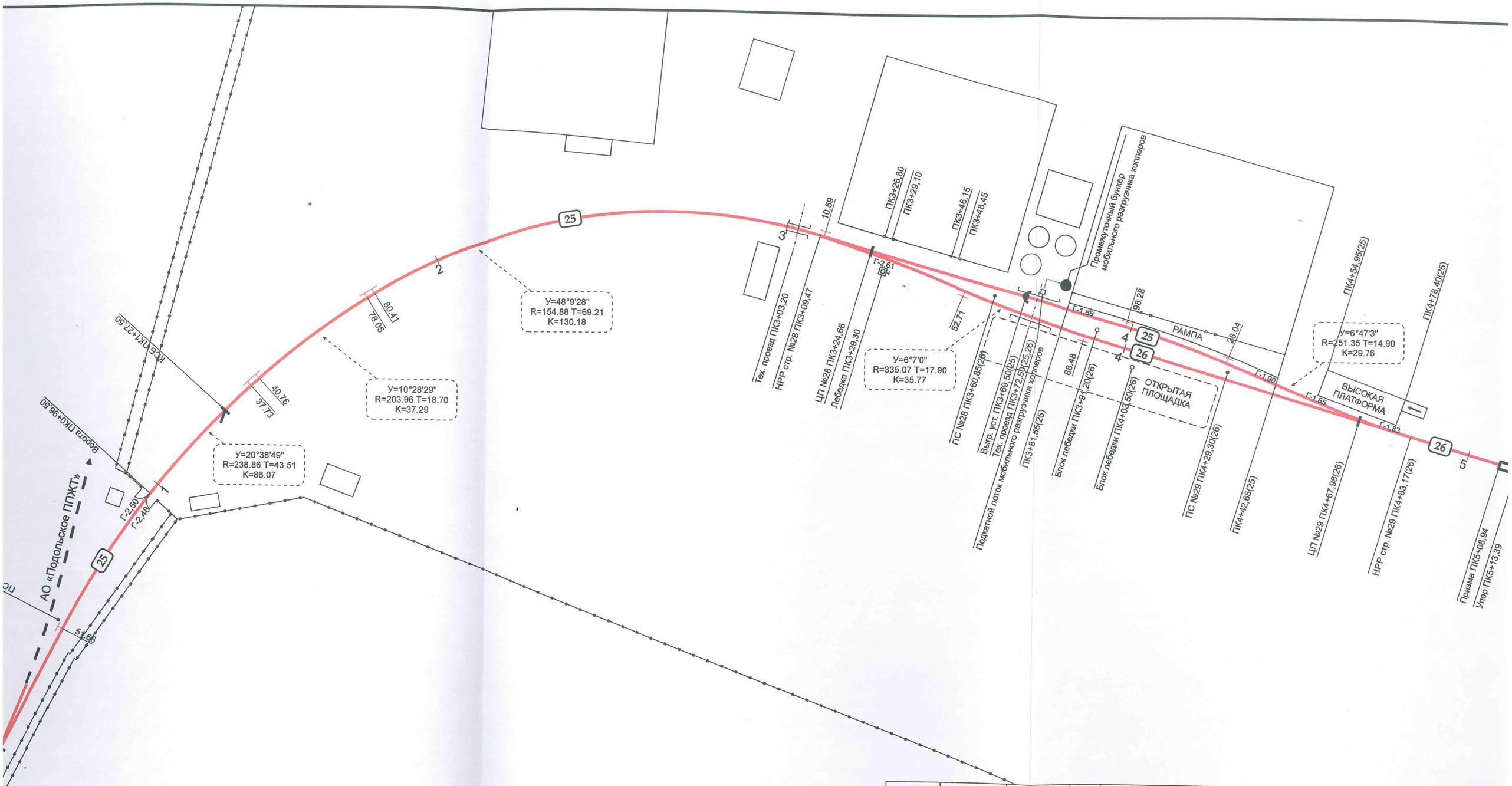

Составил		Коломытцев	17.02.2025	**Технический паспорт железнодорожного пути необщего пользования АО «ГЛИМС-Продакшн»**
Проверил		Васильев	17.02.2025	Ст. Подольск Московской ж.д. — Лист 1 — Лис 1
				План железнодорожного пути Масштаб 1 : 1000 — ООО "Железнодорож компания ЭЛЬФ" г. Москва